





LEGENDA

-  - osprzet instalacyjny p/t 1-faz. zwykly
-  - osprzet instalacyjny p/t 1-faz. hermet.
-  - osprzet instalacyjny n/t 3-faz. hermet.
-  - pojemnościowy podgrzewacz wody

ochrona przeciwporażeniowa dodatkowa
samoczynne wyłączenie zasilania



Elektryczna Pracownia Projektowa - Inw
Maciej Czerwonko
18-400 Łomża, ul. Polowa 33/12
R-200081400; NIP 718-125-81-30
tel.: 86 21 62 76 81; tel. kom.: 603 684 292; m.czerwonko@epi.pl

INWESTOR	Urząd Gminy Kolno Kolno, ul. Wojska Polskiego 20
OBIEKT	Rozbudowa i nadbudowa budynku świetlicy wieskiej - Wiejskiego Ośrodka Kultury
ADRES	
NAZWA	Instalacje elektryczne - gniazda 1-f i 3-f parter.
RYSUJĄCY	
PROJEKTANT	mgr inż. Maciej Czerwonko
NR DFR	PDL/0062/PW/OE/04; PDL/IE/01/87/04
OPRACOWAŁ	mgr inż. Karol Młynarczyk
	POPIS
	POPIS

Niniejszy rysunek oraz wymagania w nim zawarte są wyłączną własnością firmy EPI "GRID" Maciej Czerwonko i nie powielanie lub przekazywanie osobom trzecim bez wiedzy i zgody właściciela jest równoznaczne z naruszeniem praw autorskich. Wszelkie prawa zastrzeżone. Wskazano na rysunku miejsca, w których należy dokonać zmian zgodnie z obowiązującym prawem (Dz.Ustawa z dnia 27.06.2001 r. o zmianie ustawy o prawie autorskim i prawach pokrewnych z dnia 13.09.1990 r. oraz z dnia 27.06.2001 r. o zmianie ustawy o prawie autorskim i prawach pokrewnych z dnia 13.09.1990 r. oraz z dnia 27.06.2001 r. o zmianie ustawy o prawie autorskim i prawach pokrewnych z dnia 13.09.1990 r.).

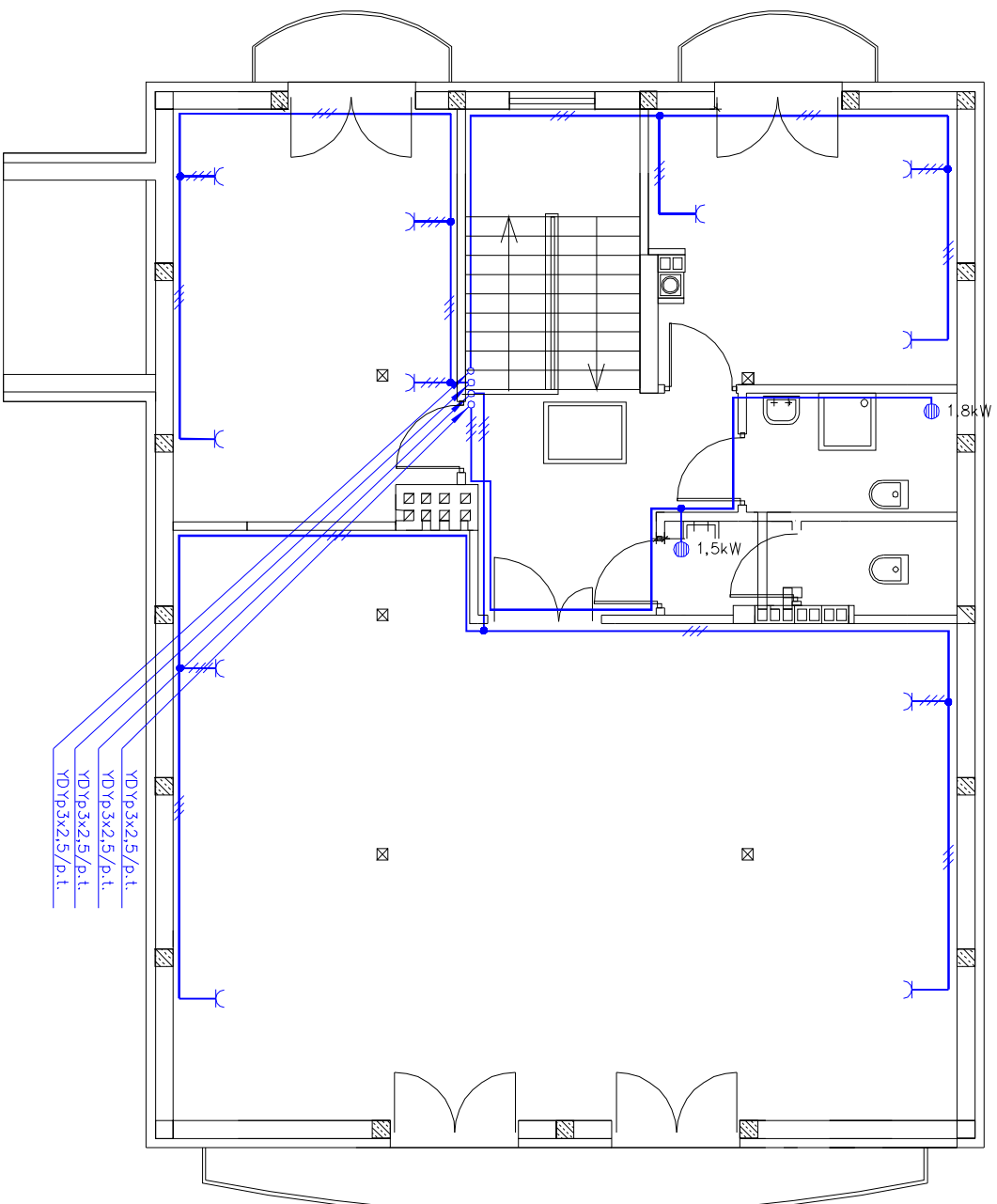

ochrona przeciwpożarzeniowa dodatkowa
samoczynne wyłączenie zasilania



Elektryczna Pracownia Projektowa - Inw
"GRID" Maciej Czerwonko
18-400 Łomża, ul. Polowa 33/12
R-200081400; NIP 718-125-81-30
tel.: 86 21 627 68; tel. kom.: 603 684 292; m.czerwon

INWESTOR Urząd Gminy Kolno
Kolno, ul. Wojska Polskiego 20

OBIEKT Rozbudowa i nadbudowa budynku świetlicy
wieskiej - Wielejskiego Ośrodka Kultury

NAZWA Instalacje elektryczne - gniazda 1-f-poddasze

PROJEKTANT mgr inż. Maciej Czerwonko
NR UPR. PDL/0062/PW/OE/04; PDL/IE/01/87/04

OPRACOWAŁ mgr inż. Karol Młynarczyk

Niniejszy rysunek oraz wymagania w nim zawarte są wyłączną własnością firmy EPI "GRID" Maciej Czerwonko i nie powielanie lub przekazywanie osobom trzecim bez wiedzy i zgody właściciela jest niedozwolone. Wszelkie uwagi o ewentualnym błędach proszę zgłaszać do biura projektowego. (Załącznik 2), s. 83 z 194k.)

enia

Rozdzielnia RG typu WXL4x24 z dzwiczkami pełnymi i zamkiem patentowym.

